



ՅՈՒՅԱՆԻՇՆԵՐ

N	Կատարողական ցուցանիշներ	Միավոր	Բազային տարի	2005թ. միջինը	2006թ. միջինը	2007թ. միջինը	2008թ. միջինը	2009թ. միջինը	2010թ. միջինը	2011թ. միջինը	2012թ. միջինը	2013 թ. III եռամսյակ
1	2	3	4	5	6	7	8	9	10	11	12	13
1	Ջրամատակարարման միջին տևողությունը օրվա ընթացքում	ժամ/օր	6.04	7.39	9.62	10.98	12.10	13.0	14.0	15.0	16.0	16.09
2	Ջրաչափ ունեցող բաժանորդների տոկոսը	%	40.24	56.0	60.1	65.2	69.3	76.2	78.3	80.9	82.3	82.79
3	Ջրի որակի համապատասխանությունը հիգիենիկ ստանդարտներին	%	93.8	93.8	93.9	96.2	96.6	98.6	98.2	98.5	98.4	98.92
4	Ընկերության աշխատանքի արդյունավետությունը	%	194.9	176.4	138.8	133.8	133.7	106.6	102.4	106.7	104.1	103.80
5	Նվազագույն ջրամատակարարման ժամերով սպասարկվող բնակավայրերի տոկոսը	%	68.05	74.1	80.1	83.9	85.6	80.7	88.6	94.0	94.3	97.32
6	Անհատական կամ ընդհանուր ջրաչափ ունեցող բազմաբնակարան շենքերի տոկոսը	%	38.6	56.3	61.6	67.5	70.6	76.8	79.9	82.1	83.1	83.76
7	Ընկերության հետ պայմանագիր ունեցող բազմաբնակարան շենքերի տոկոսը	%										
8	Բնակիչ բաժանորդներից ամսական հավաքագրումը ըստ գրանցված բնակչի	դրամ/ամիս	166	181	242	250	286	396	446	484	515	583.29
9	Հավաքագրման արդյունավետության տոկոսը (բացառությամբ բյուջետային կազմակերպությունների)	%	47.9	36.2	62.6	72.3	75.9	83.5	89.7	95.4	94.7	90.16
10	Ավելի, քան 4 ամսվա պարտք ունեցող բաժանորդների տոկոսը	%	79.5	75.1	76.7	77.8	79.5	78.1	48.9	29.4	23.3	22.66
11	Միջին սպառումը շնչի հաշվով՝ ջրաչափ ունեցող բնակիչ-բաժանորդների համար	լիտր/անձ/օր	81	71	75	78	87	87	91	100	108	130.10
12	Սակագինը ջրաչափ ունեցող բնակիչ-բաժանորդների համար	դրամ/մ ³	100.41	126.80	140.00	140.00	140.00	159.50	179.98	179.98	179.98	179.78
13	Ընդհանուր հավաքագրման աճը (բացառությամբ բյուջետային կազմակերպությունների) բազային տարվա համեմատ	%	114568	16.2	46.9	54.8	72.6	119.5	146.2	160.7	175.4	210.44
14	Ջրաչափ ունեցող բաժանորդներին տրվող ջրաքանակի տոկոսը բաժանորդներին տրված ընդհանուր ջրաքանակի նկատմամբ	%	25	26.0	47.3	56.2	59.1	64.5	77.8	85.9	89.9	90.72
15	Օրական արտադրված միջին ջրաքանակը մեկ շնչի հաշվով	լիտր/անձ/օր	668	759	754	790	827	792	742	693	692	685.33
16	Ներհամայնքային ցանցերին տրվող օրական միջին ջրաքանակը մեկ շնչի հաշվով	լիտր/անձ/օր										
17	Ջրաչափ ունեցող բաժանորդների կողմից սպառված ջրի ծավալի տոկոսը՝ արտադրված ջրի ընդհանուր ծավալի համեմատ	%	6.8	6.4	7.8	8.1	8.5	9.4	11.6	14.0	17.7	20.83
18	Ինքնահոս համակարգ ունեցող մասնաճյուղերի աշխատանքի արդյունավետության տոկոսը	%	89.7	121.0	97.5	94.5	85.2	65.9	58.0	59.6	54.4	50.51
19	Պոմպակայաններով կամ մաքրման կայաններով աշխատող մասնաճյուղերի աշխատանքի արդյունավետության տոկոսը	%	223.27	196.8	155.2	148.9	147.2	115.5	105.0	111.6	107.1	109.18
20	Պոմպակայանների և մաքրման կայանների ծախսած էլեկտրաէներգիայի արժեքի տոկոսը Ընկերության ընդհանուր հավաքագրման նկատմամբ	%	72.6	63.1	42.6	39.7	39.2	30.8	25.7	23.6	22.1	25.00
21	Տարվա մեջ ըստ բնակչի քլորի արդյունավետ օգտագործումը	գր./անձ/տարի										
22	1 000 բաժանորդին բաժին ընկնող աշխատողների քանակը	անձ	9.45	8.34	7.15	6.87	6.85	6.9	6.3	5.8	5.4	5.39
23	Անձնակազմի պահպանման ընդհանուր ծախսի տոկոսը հավաքագրման նկատմամբ	%	70.2	68.9	61.9	61.4	62.2	51.1	49.4	50.9	47.8	43.91
24	Էլեկտրաէներգիայի տեսակարար սպառումը	կվտ/մ ³	0.43	0.38	0.31	0.30	0.29	0.25	0.23	0.24	0.24	0.23
25	Տարվա մեջ ըստ բնակչի քլորի արդյունավետ օգտագործումը	%	60.9	67.8	80.0	90.3	91.2	82.6	78.8	88.2	92.0	86.21

ՑՈՒՑԱՆԻՇ 1

WEIGHTED AVERAGE NUMBER OF DAILY HOURS OF DRINKING WATER SERVICE
Ջրամատակարարման միջին տևողությունը օրվա ընթացքում

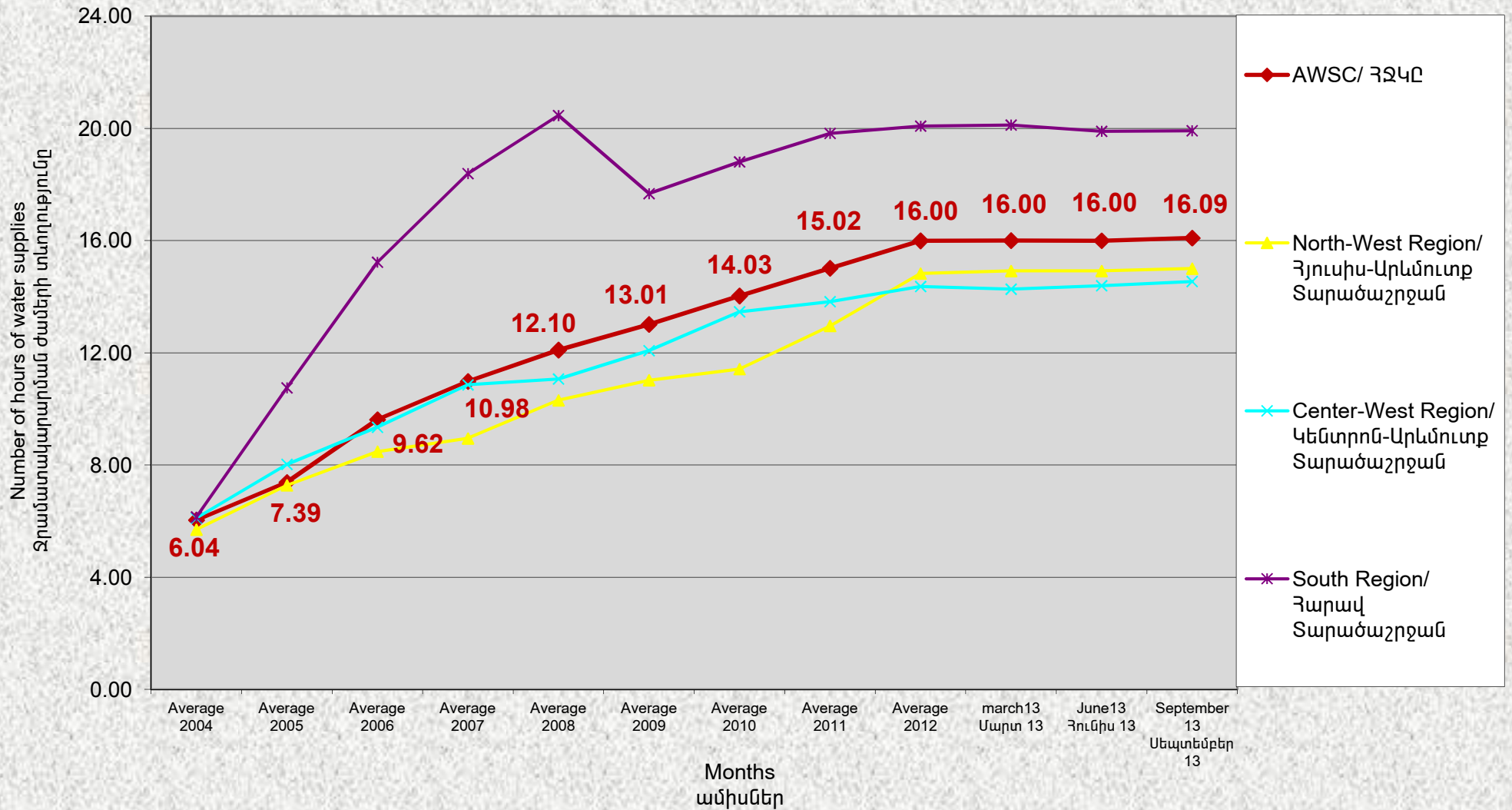

ՑՈՒՑԱՆԻՇ 2

% OF INDIVIDUAL SUBSCRIBERS BILLED ON THE BASIS OF METRED CONSUMPTION

Ջրաչափ»ր ունեցող բաժանորդների %-ը

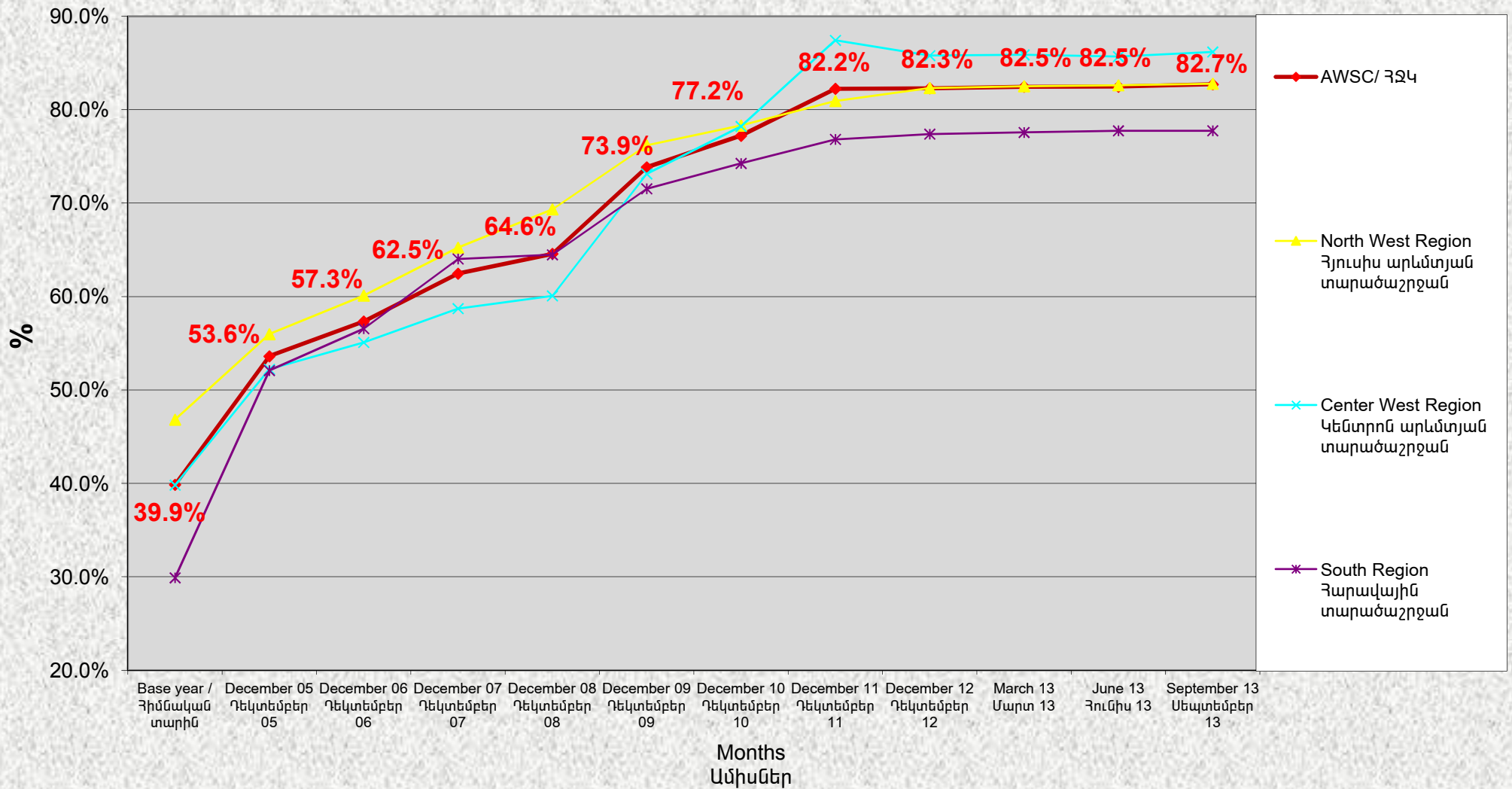

ՑՈՒՑԱՆԻՇ 3

% of implemented analyses in compliance with bacteriological safety
Ջրի որակի համապատասխանությունը հիգիենիկ ստանդարտներին

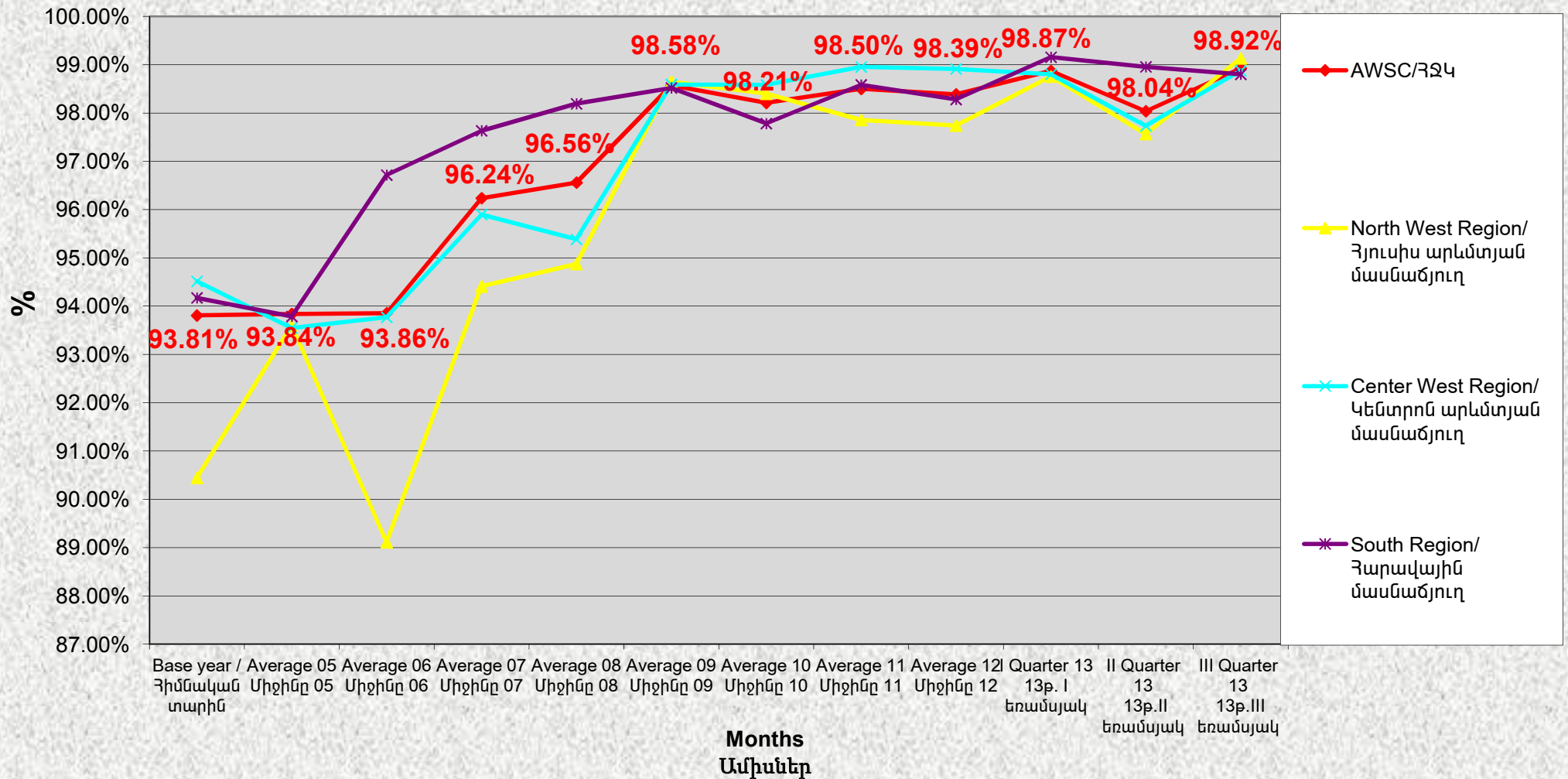

ՑՈՒՑԱՆԻՇ 4

COMPANY WORKING RATIO
ԸՆԿԵՐՈՒԹՅԱՆ աշխատանքի արդյունավետությունը

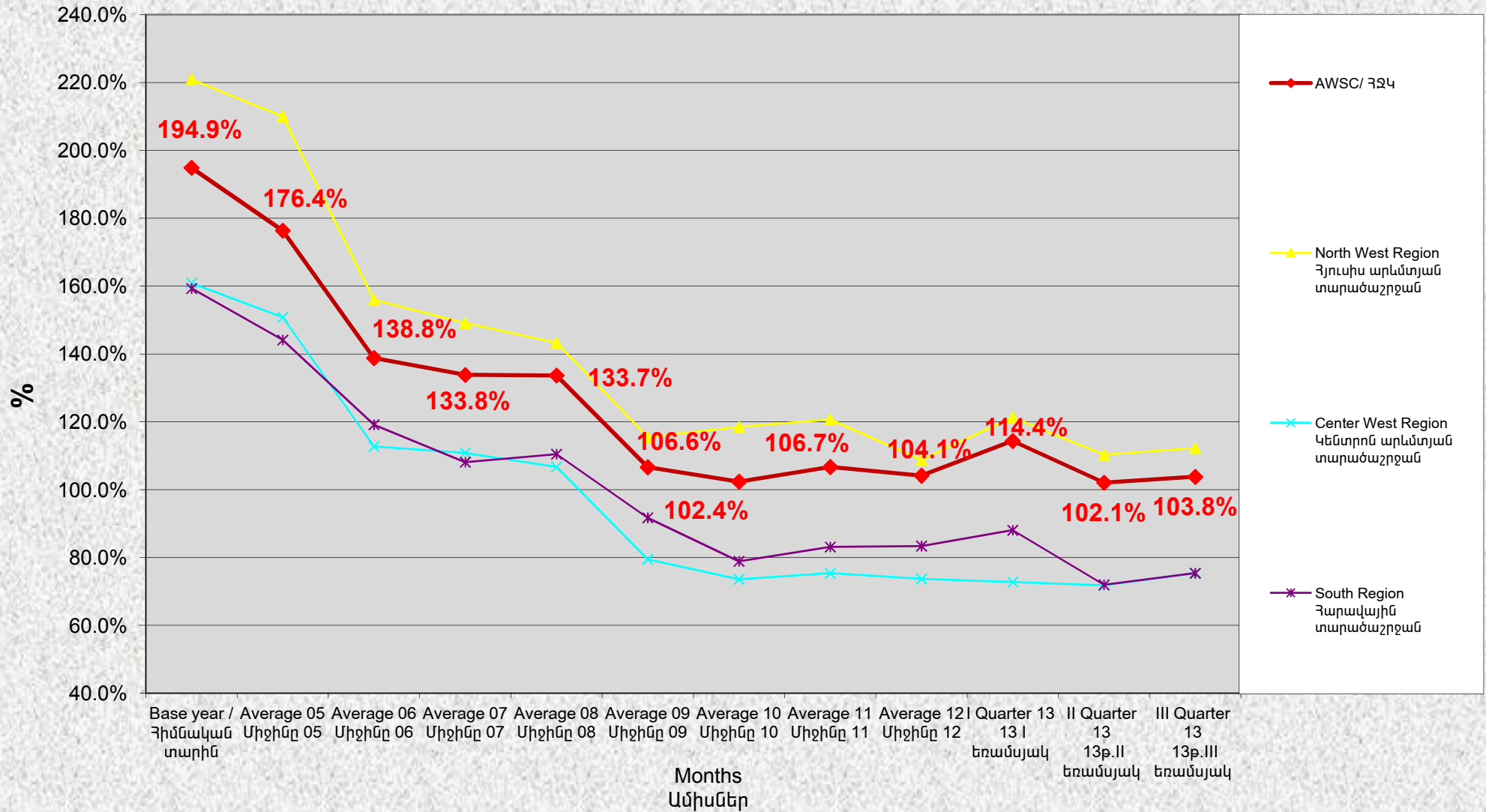

ՑՈՒՑԱՆԻՇ 5

% OF CITIES WITH MINIMAL DAILY HOURS OF SERVICE FROM THE BEGINNING OF 2012
 Նվազագույն ջրամատակարարման ժամերով սպասարկվող բնակավայրերի % 2012թ-ի ամիսներին

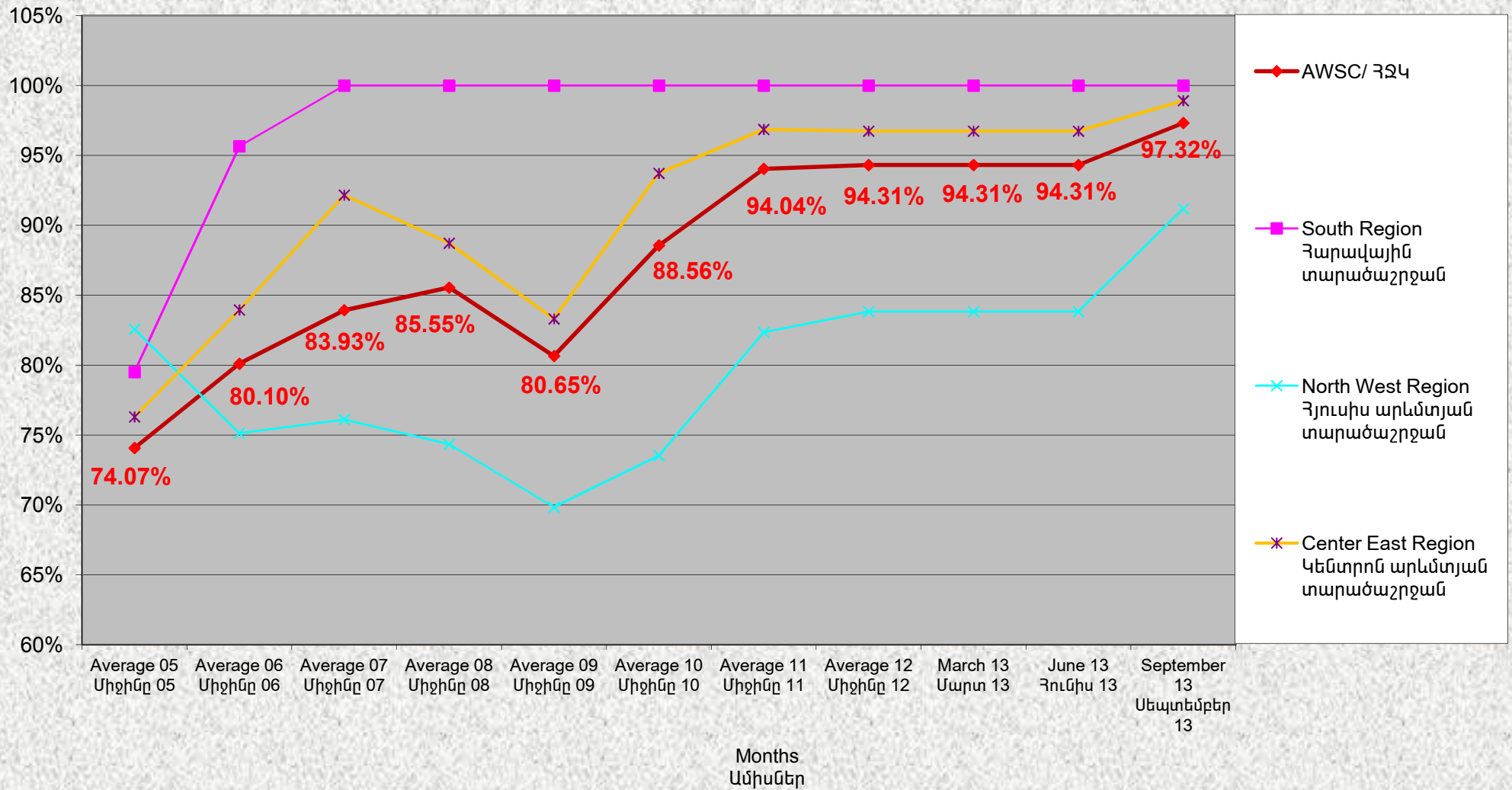

ՑՈՒՑԱՆԻՇ 6

% OF BLOCK APARTMENT BUILDINGS WITH INDIVIDUAL OR COMMON BLOC METERS
Անհատական կամ ընդհանուր ջրաչափ ունեցող բազմաբնակարան շենքերի բաժանորդների տոկոսը

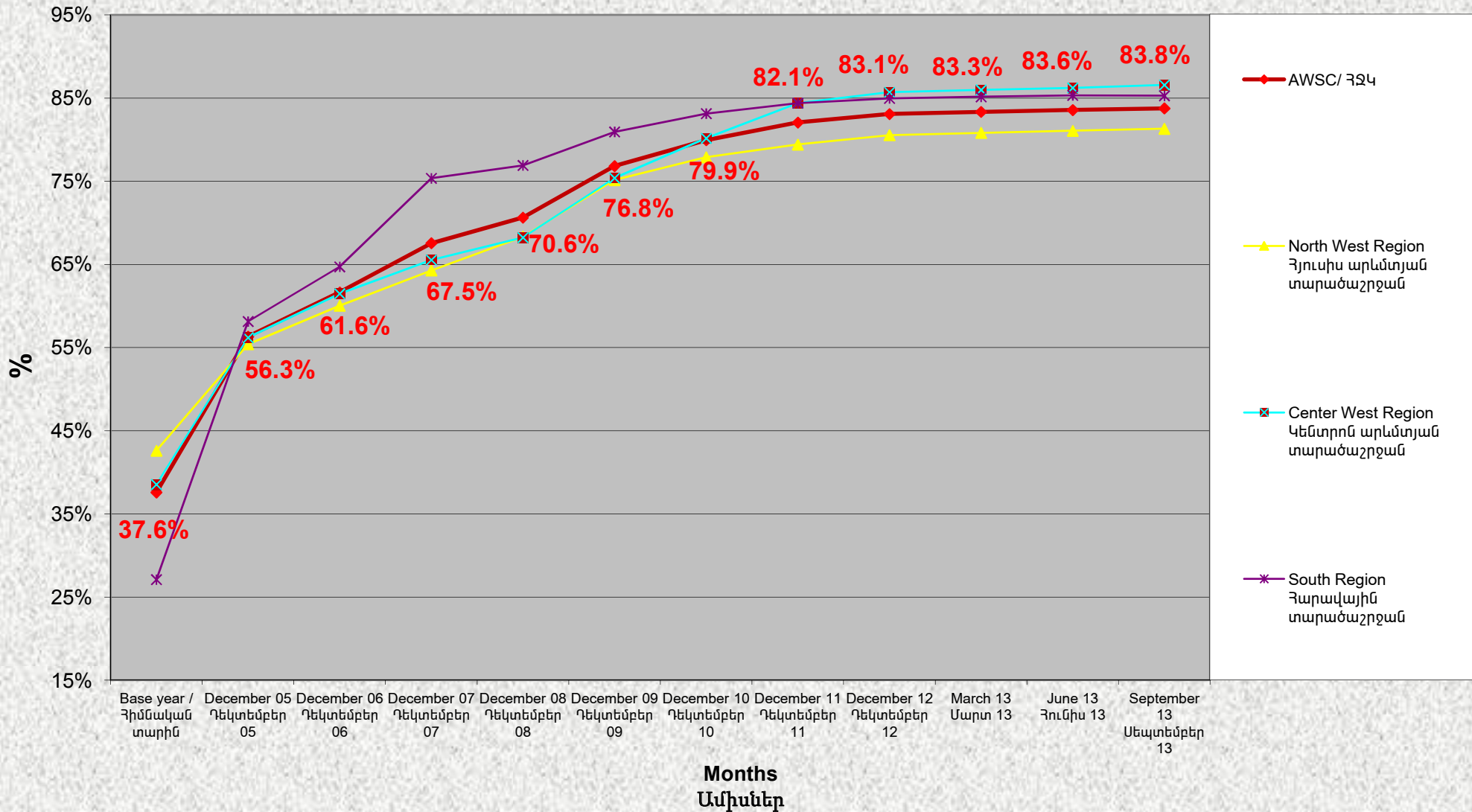

ՑՈՒՑԱՆԻՇ 8

REVENUE COLLECTED ON DOMESTIC SUBSCRIBERS PER REGISTERED INHABITANT
 Բնակիչ բաժանորդներից անսական հավաքագրուող ըստ գրանցված բնակչի

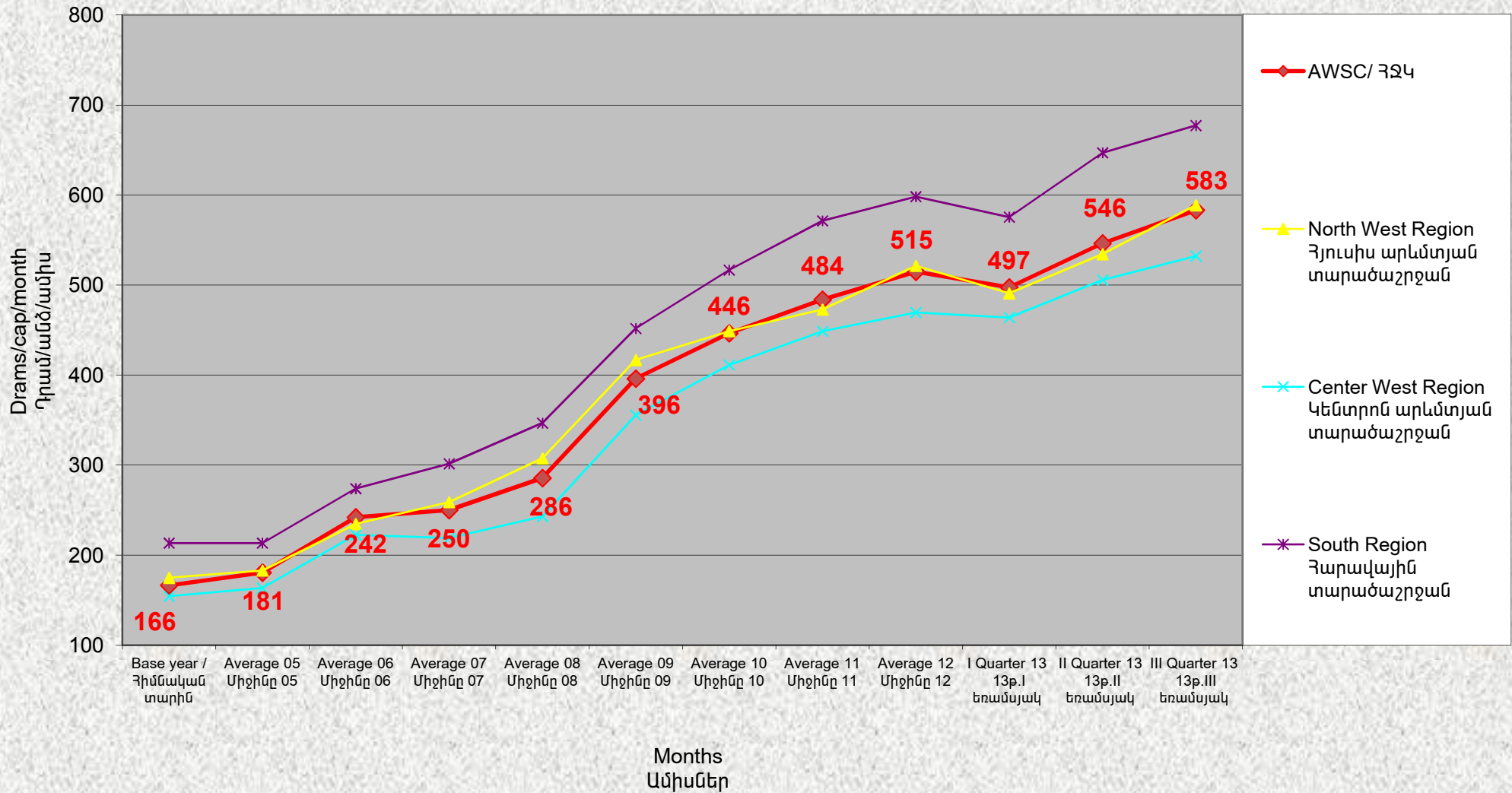

ՑՈՒՑԱՆԻՇ 9

COLLECTION RATIO (EXCLUDING BUDGET ORGANISATIONS)

Հավաքագրման արդյունավետության տոկոսը
(բացառությամբ բյուջետային կազմակերպությունների)

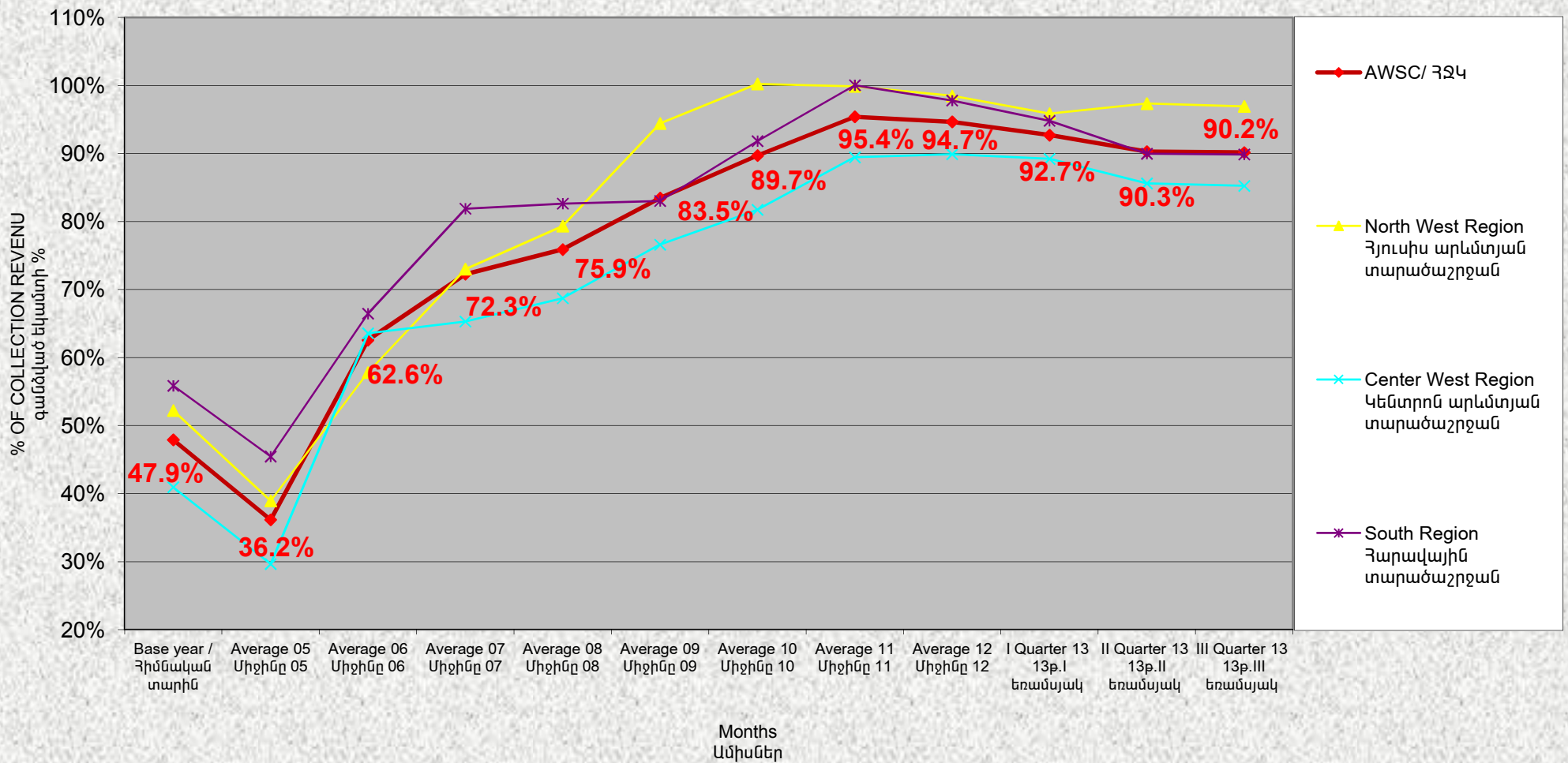

ՑՈՒՑԱՆԻՇ 10

% OF SUBSCRIBERS WITH 4 MONTHS DEBT OR MORE THAN 4 MONTHS
Ավելի քան 4 ամսվա պարտք ունեցող բաժանորդների տոկոսը

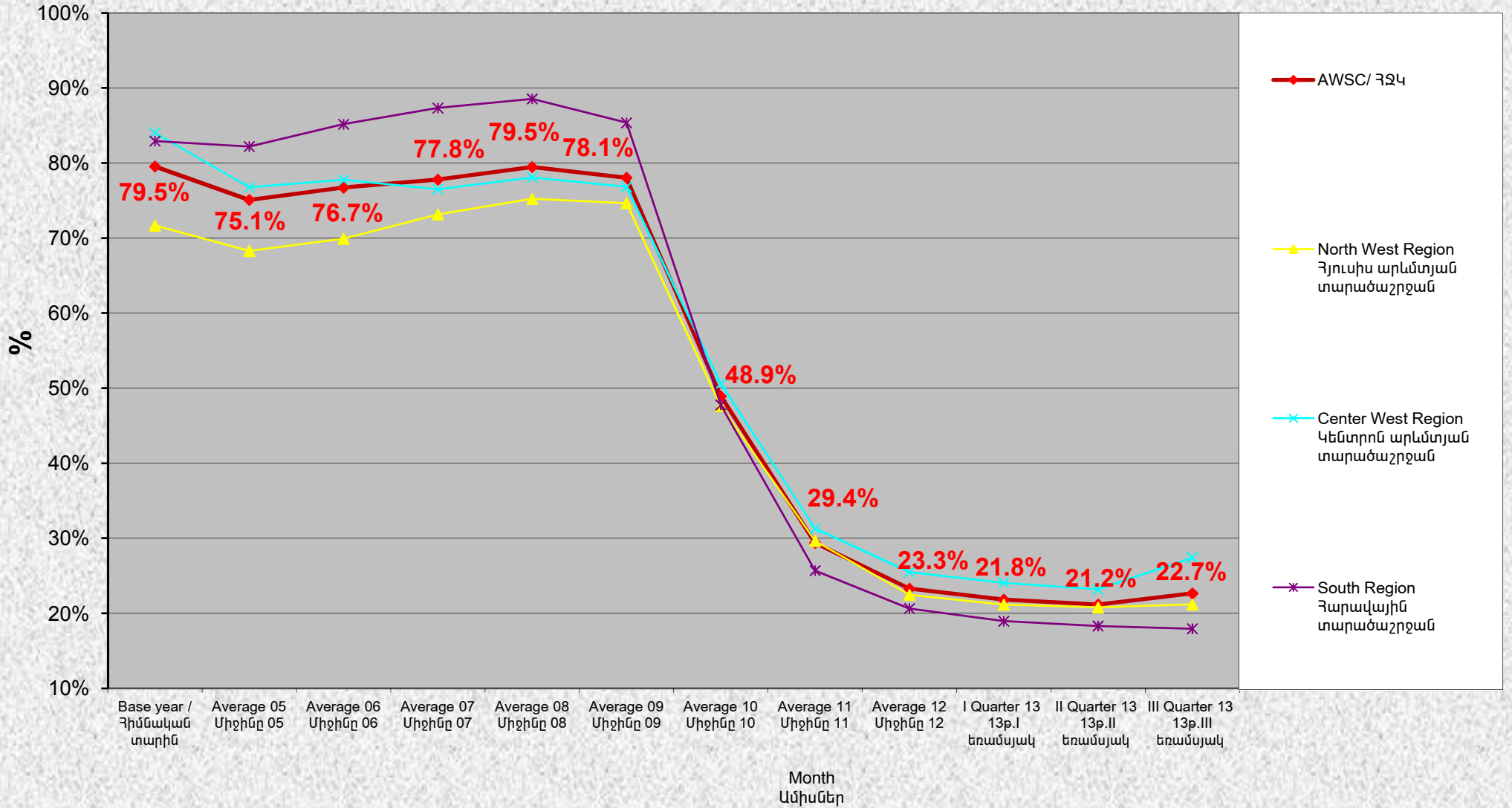

ՑՈՒՑԱՆԻՇ 11

AVERAGE DOMESTIC METERED CONSUMPTION PER METERED REGISTERED INHABITANT

Միջին սպառումը շնչի հաշվով՝ ջրաչափ ունեցող բնակիչ-բաժանորդների համար

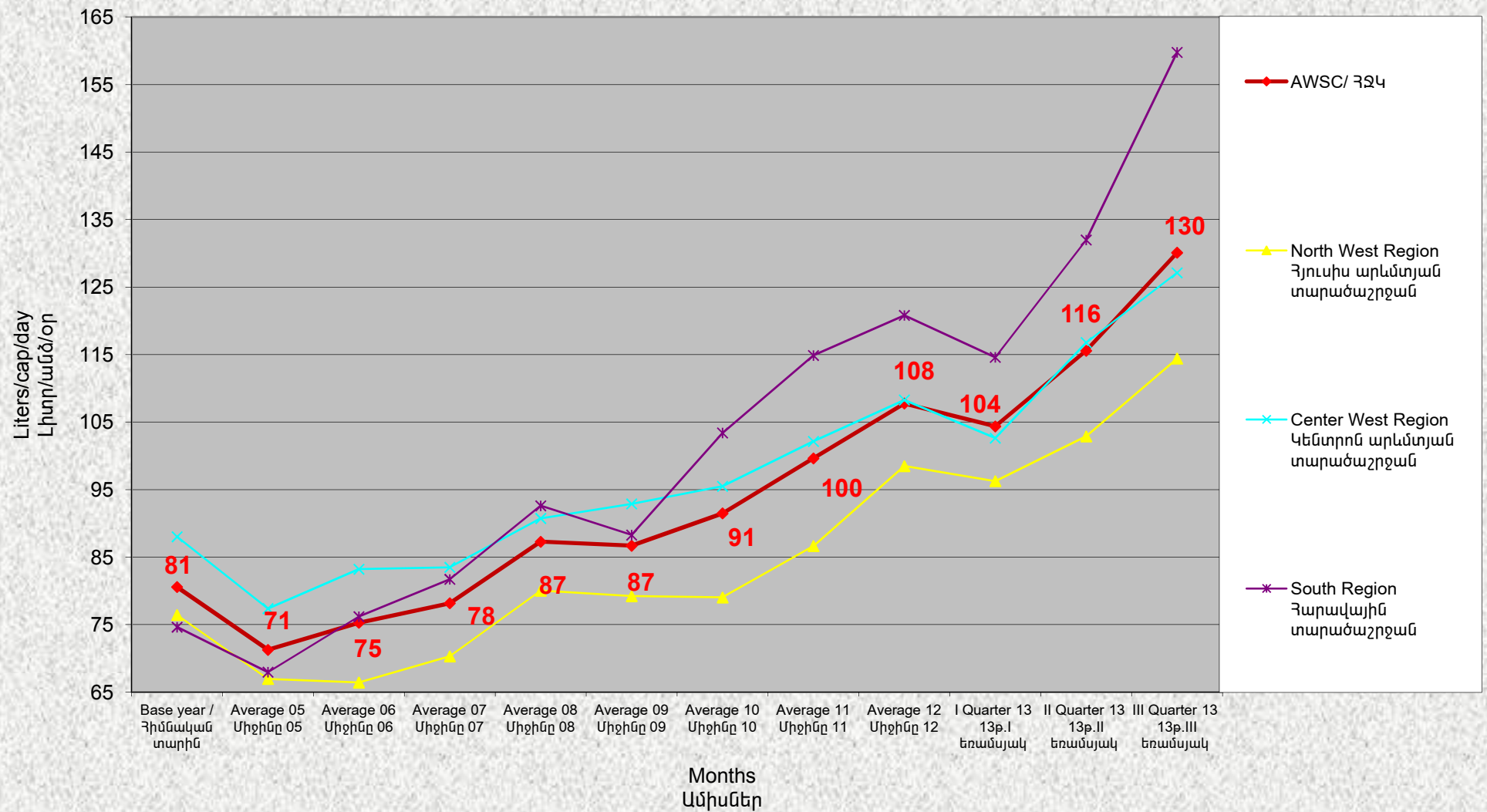

ՑՈՒՑԱՆԻՇ 12

PRICE OF M³ METERED AND BILLED TO DOMESTIC SUBSCRIBERS
 Սակագինը ջրաչափ ունեցող բնակիչ-բաժանորդների համար

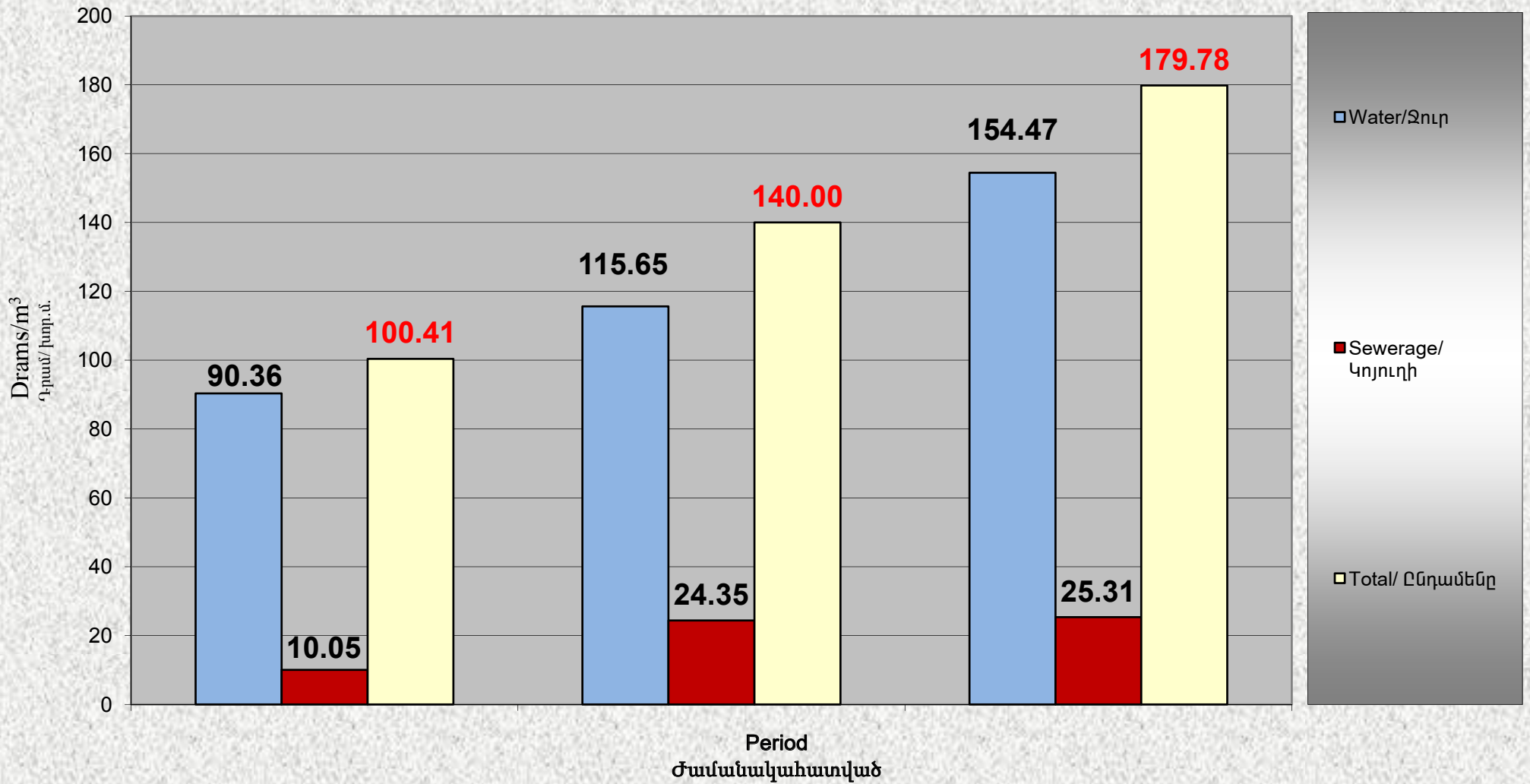

ՑՈՒՑԱՆԻՇ 13

**GROWTH OF TOTAL COLLECTED REVENUE FROM BASE YEAR
(EXCLUDING BUDGET ORGANISATIONS)**
 Ընդհանուր հավաքագրման աճը (բացառությամբ բյուջետային կազմ-րի)
 բազային տարվա համեմատ

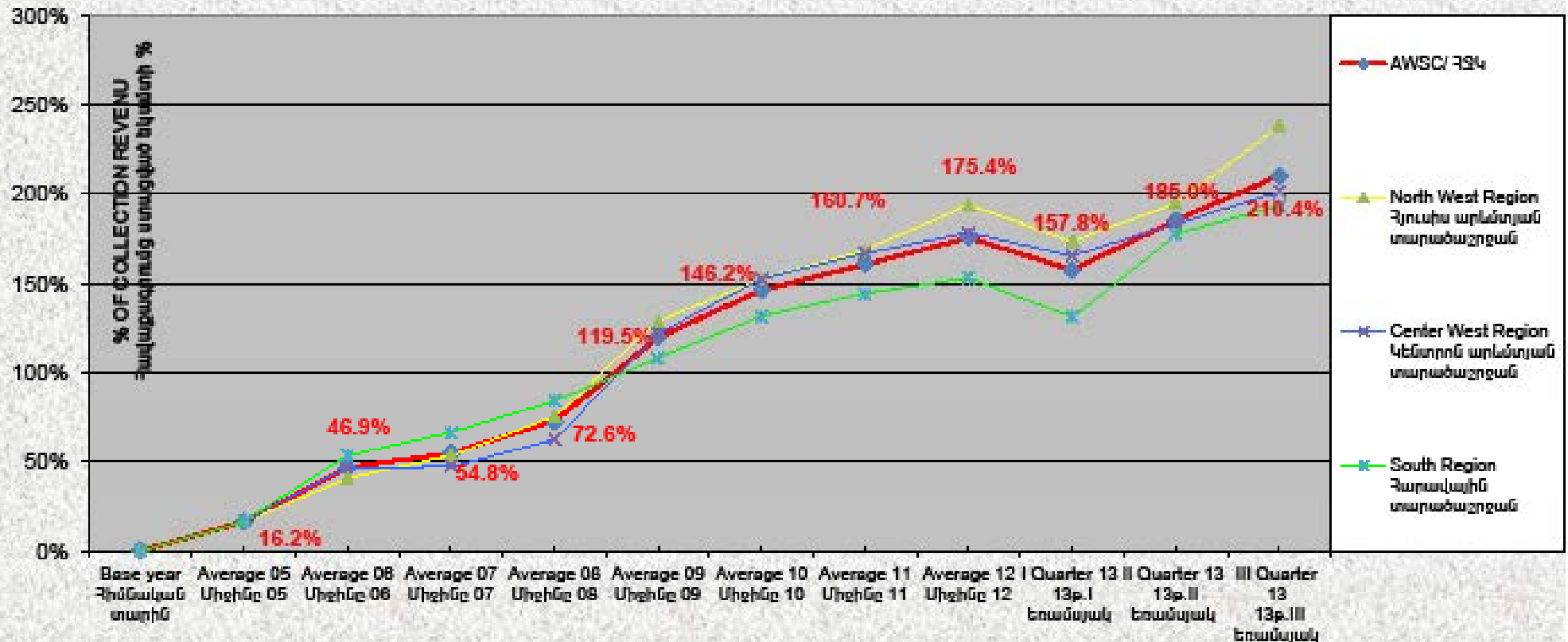

ՑՈՒՑԱՆԻՇ 14

Ratio of water volume billed on the basis of metering to the total metered and normative billed volume
Ջրաչափ ունեցող բաժանորդներին տրվող ջրաքանակի տոկոսը բաժանորդներին տրված ընդհանուր ջրաքանակի նկատմամբ

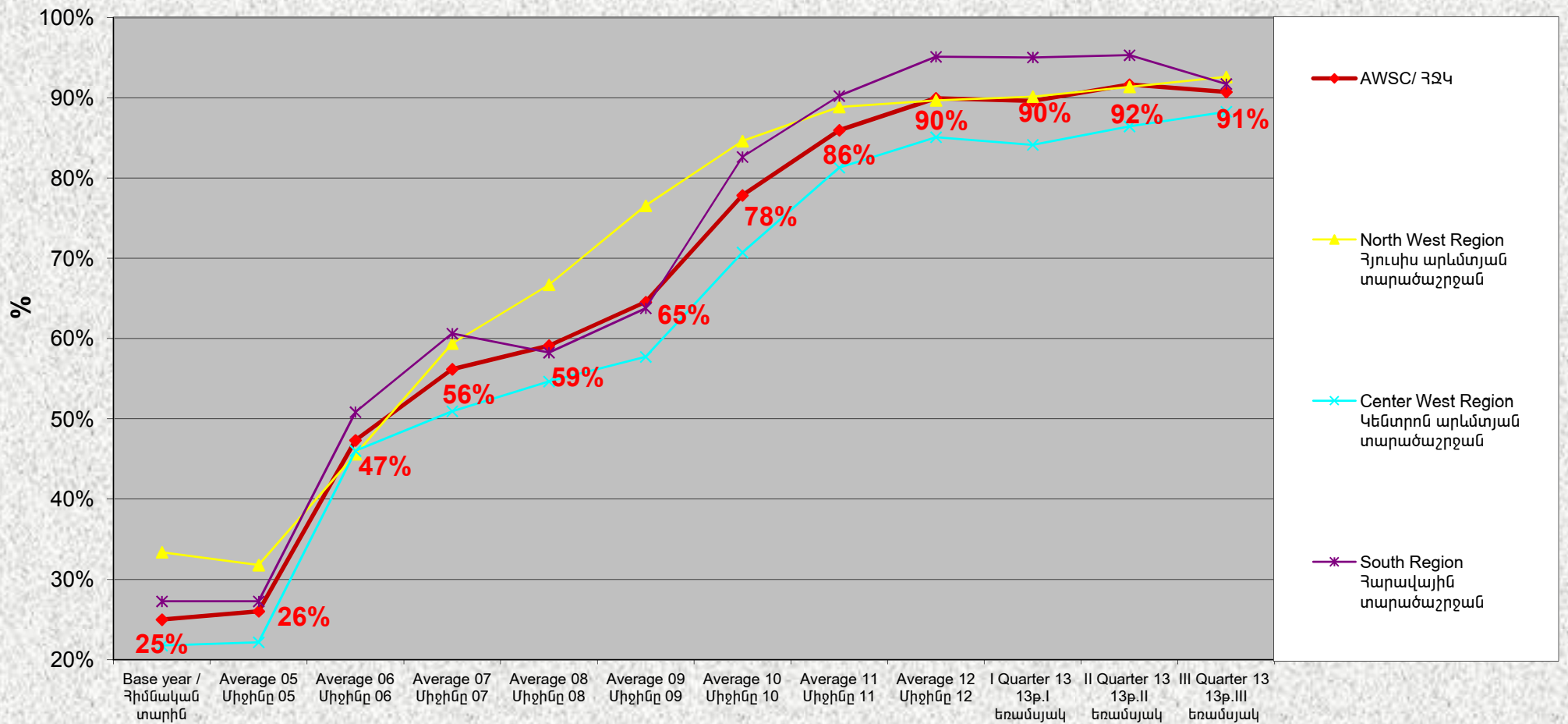

ՑՈՒՑԱՆԻՇ 15

AVERAGE DAILY PRODUCTION PER EQUIVALENT REGISTERED INHABITANT
Օրական արտադրված միջին ջրաքանակը մեկ շնչի հաշվով

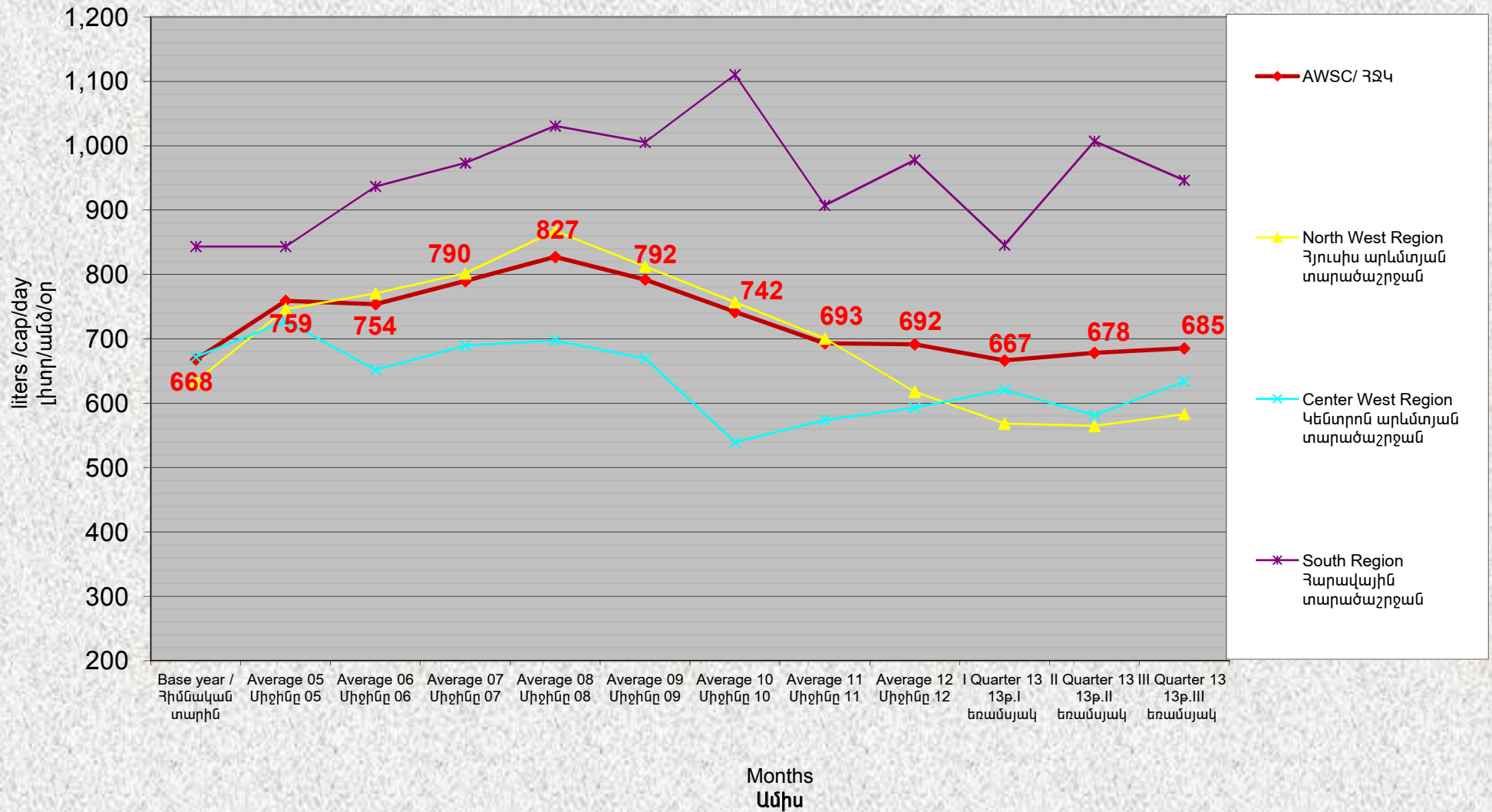

ՑՈՒՑԱՆԻՇ 17

RATIO OF METERED FINAL CONSUMPTION M3 TO WATER PRODUCED
 Զրաչափ ունեցող բաժանորդների կողմից սպառված ջրի ծավալի տոկոսը՝
 արտադրված ջրի ընդհանուր ծավալի համեմատ

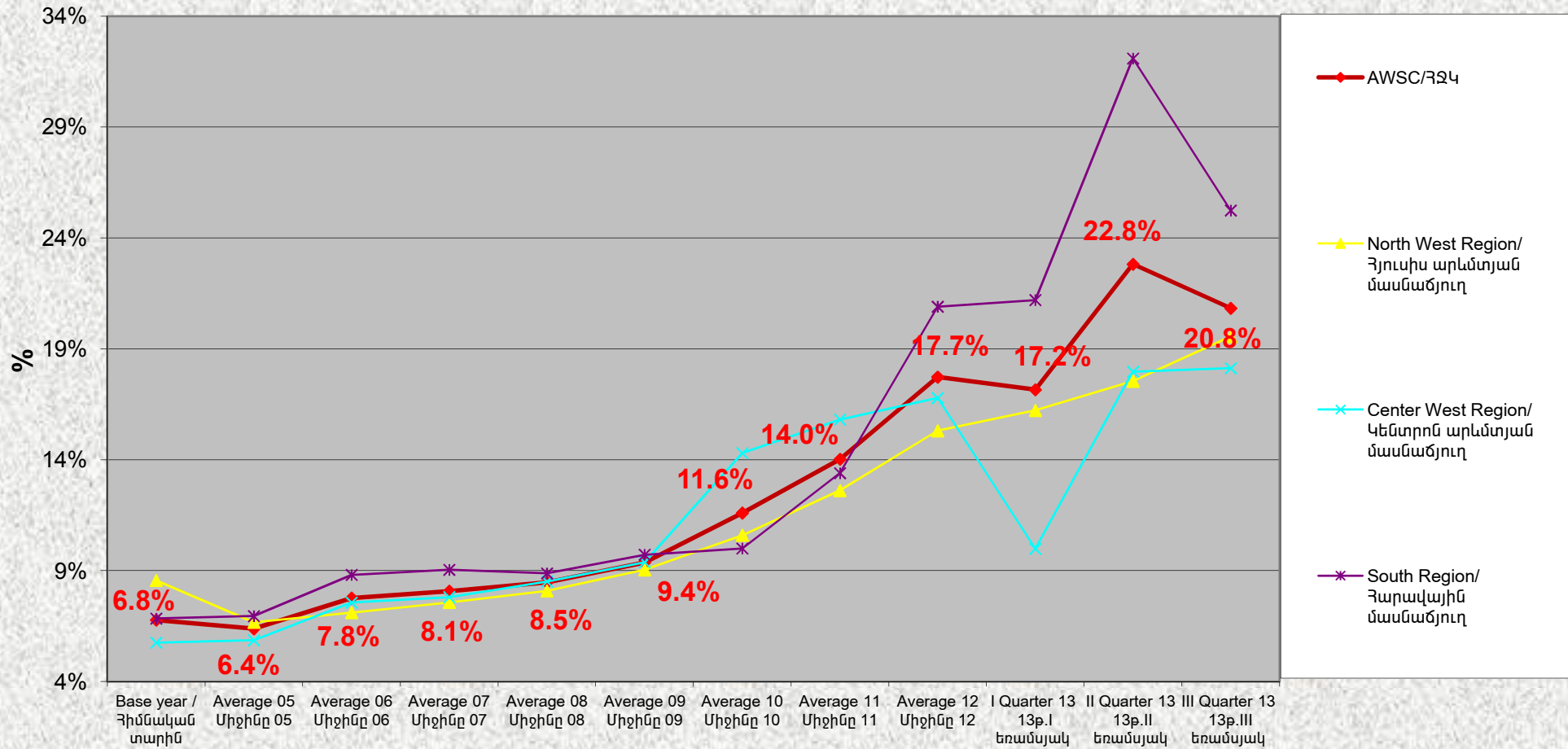

ՑՈՒՑԱՆԻՇ 18

WORKING RATIO FOR THE BRANCHES WITH GRAVITY SYSTEMS

Ինքնահոս համակարգ ունեցող մասնաճյուղերի աշխատանքի արդյունավետության տոկոսը

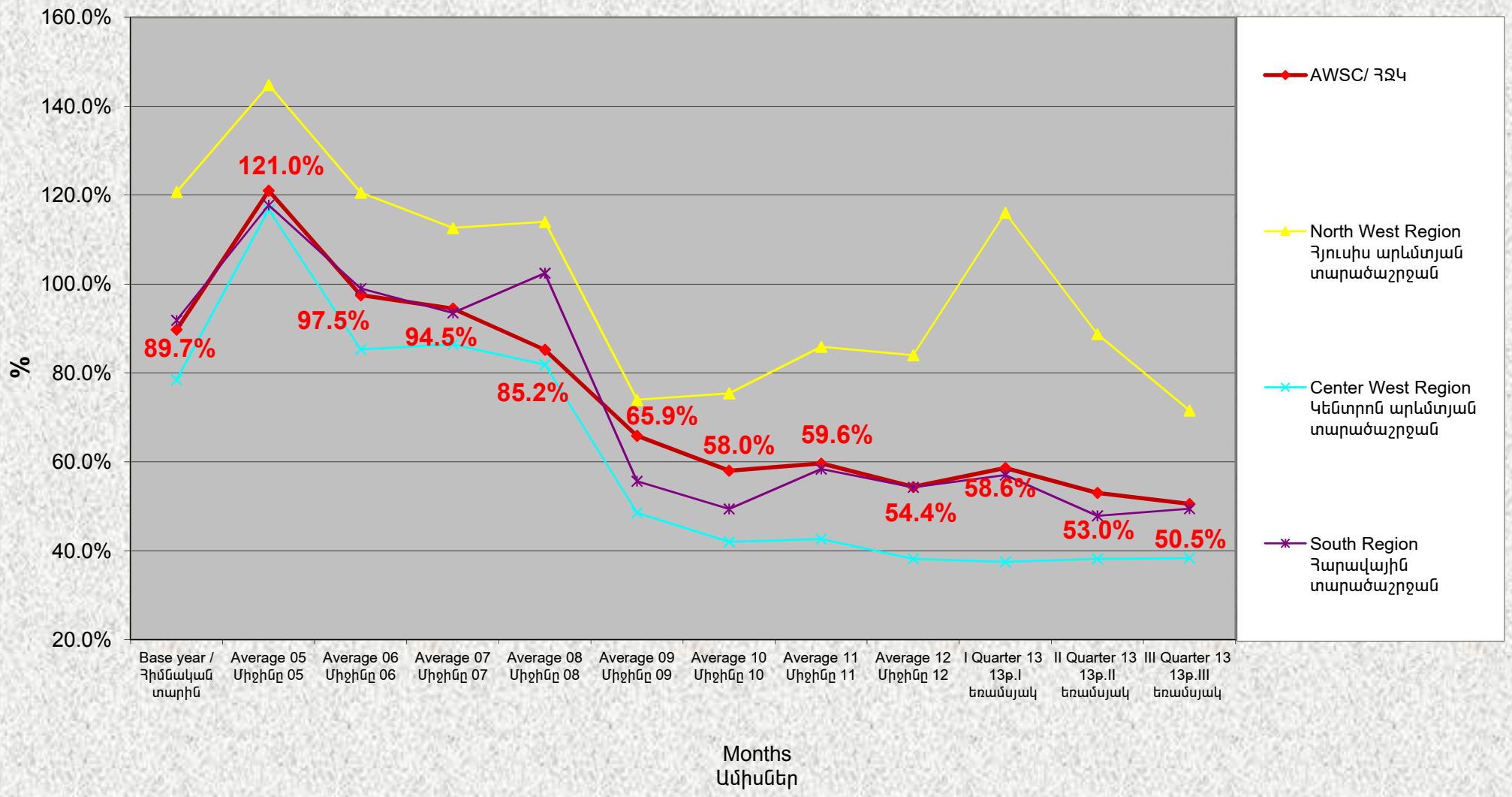

ՑՈՒՑԱՆԻՇ 19

COMPANY WORKING RATIO FOR BRANCHES WITH PUMPING STATIONS OR WATER TREATMENT PLANTS

Պոմպակայաններով կամ մաքրման կայաններով աշխատող մասնաձյուղերի աշխատանքի արդյունավետության տոկոսը

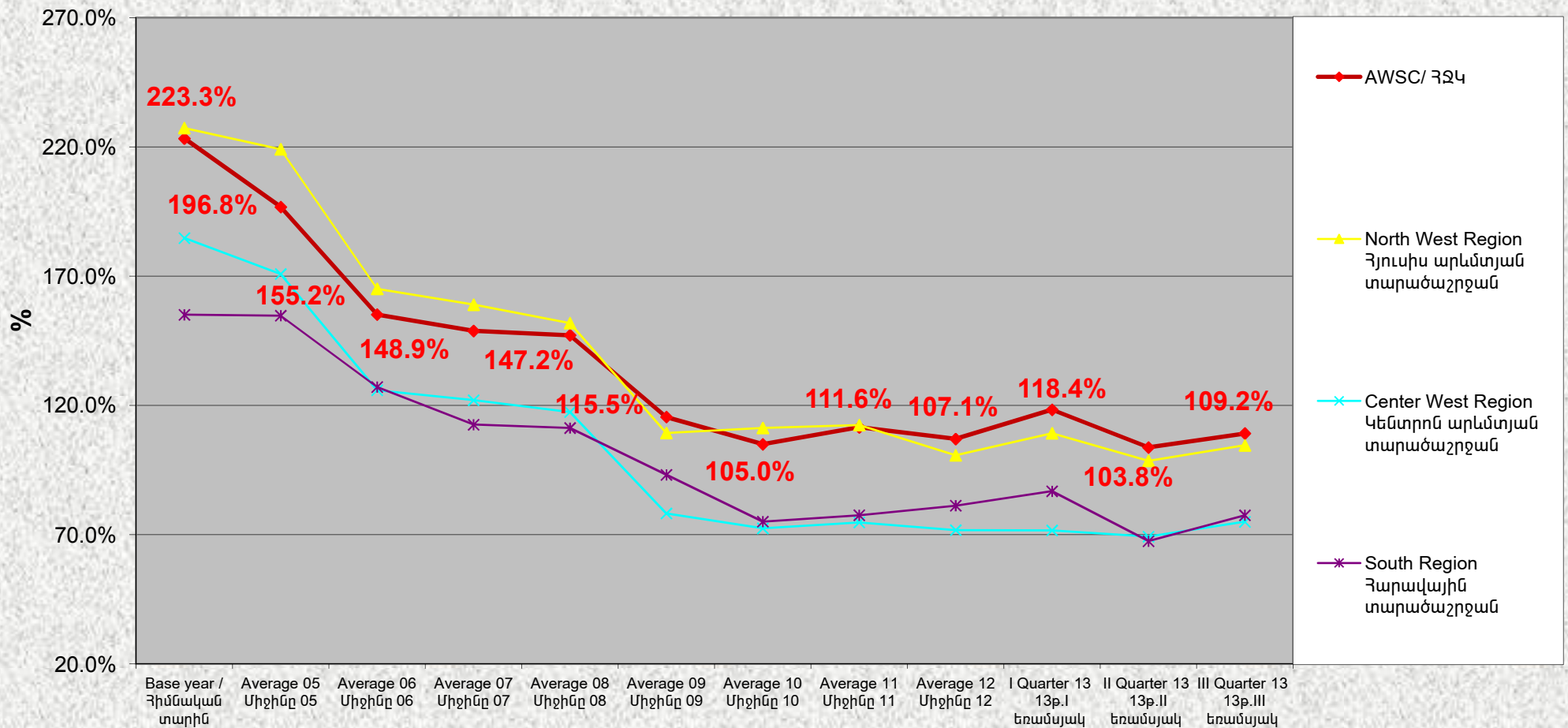

ՑՈՒՑԱՆԻՇ 20

ELECTRICITY COST AS % OF REVENUE COLLECTED IN SYSTEMS WITH PUMPING OR TREATMENT PLANTS
Պոմպակայանների և մաքրման կայանների ծախսած էլեկտրաէներգիայի արժեքի տոկոսը ընկերության ընդհանուր հավաքագրման նկատմամբ

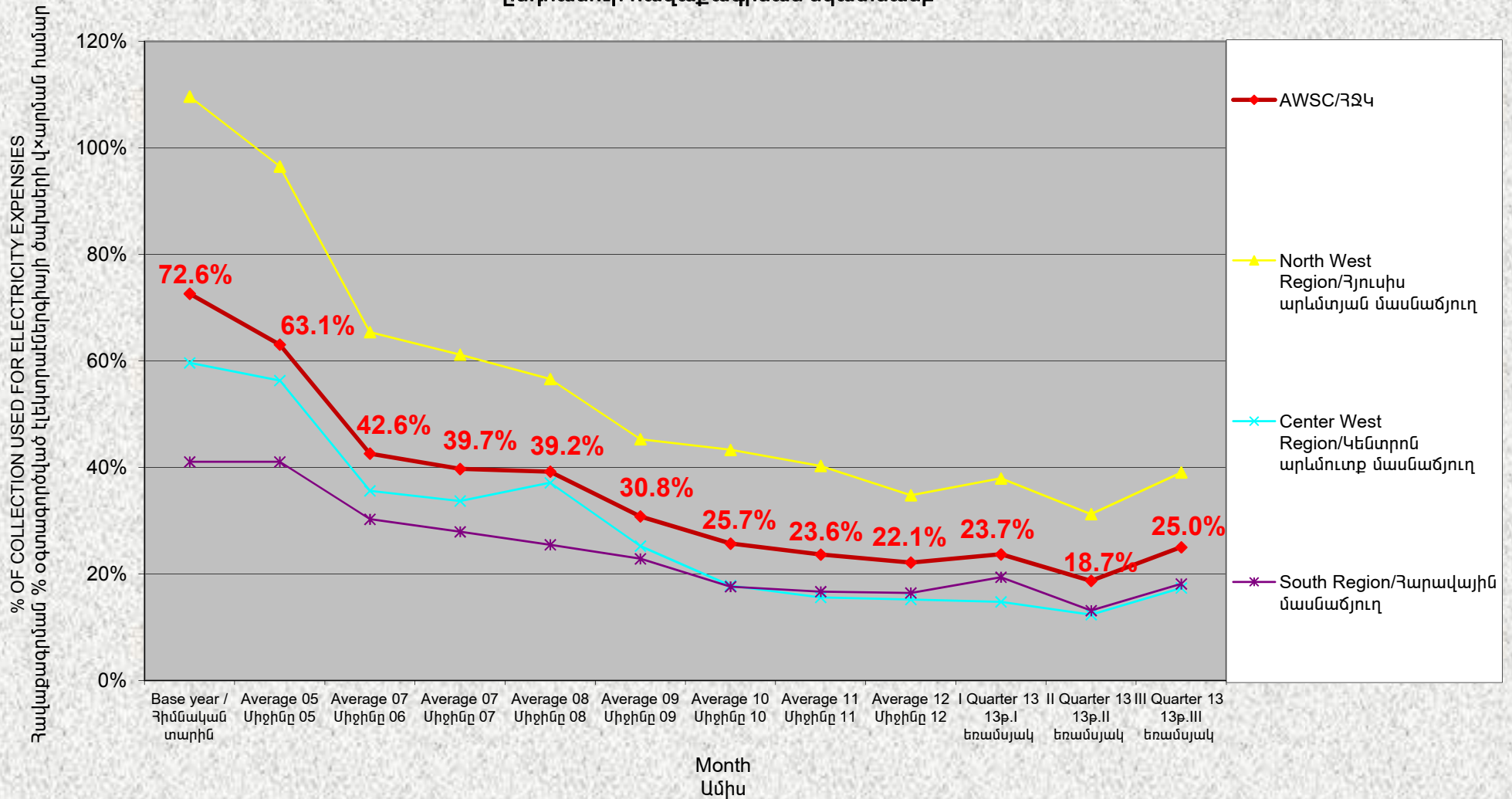

ՑՈՒՑԱՆԻՇ 22

TOTAL STAFF FOR 1000 INDIVIDUAL SUBSCRIBERS
1 000 բաժանորդին բաժին ընկնող աշխատողների թիվը

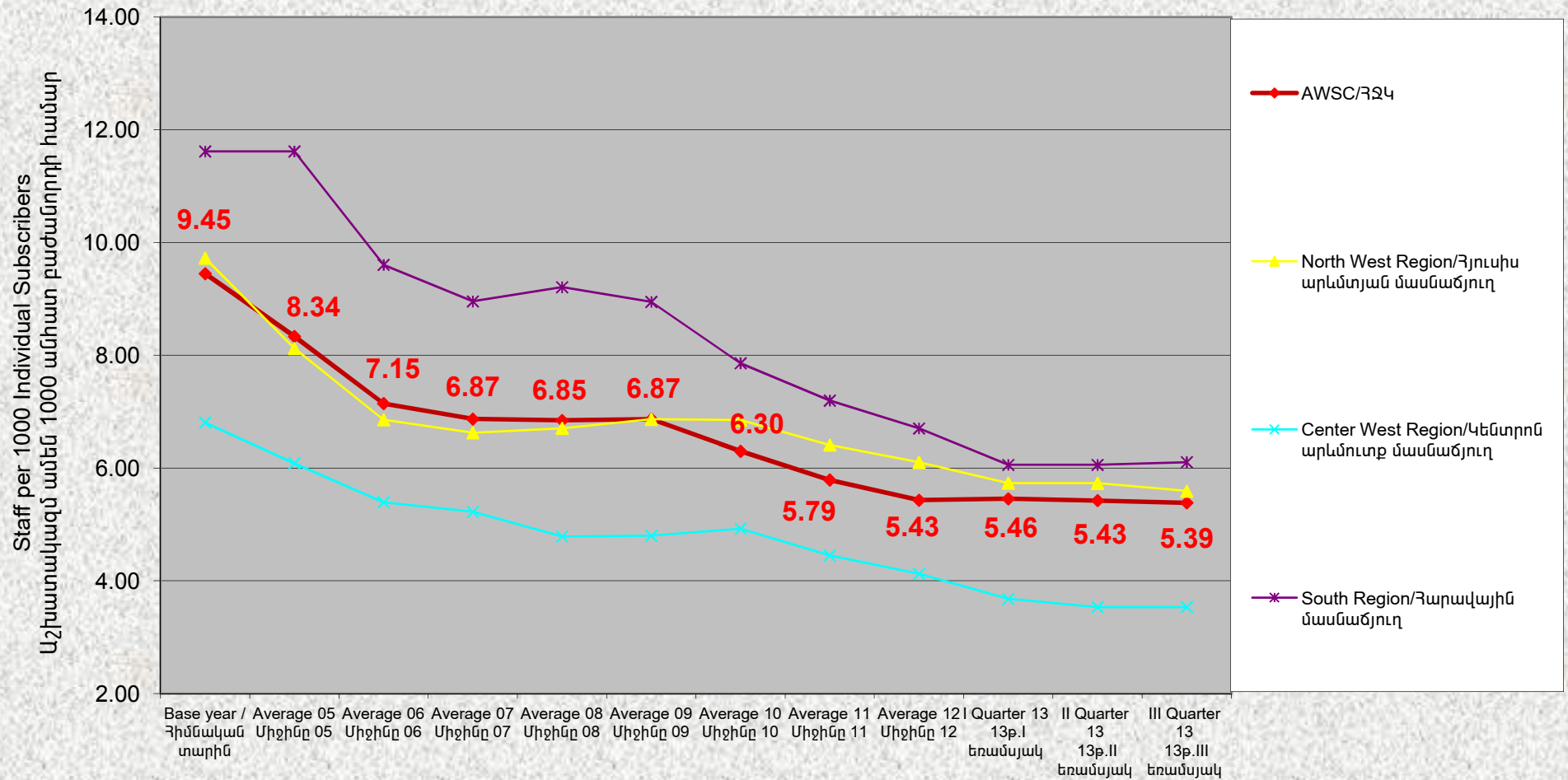

ՑՈՒՑԱՆԻՇ 23

STAFF AND ASSIGNMENT CONTRACTOR TOTAL COST AS % OF COLLECTED REVENUE

Անձնակազմի պահպանման ընդհանուր ծախսի տոկոսը հավաքագրման նկատմամբ

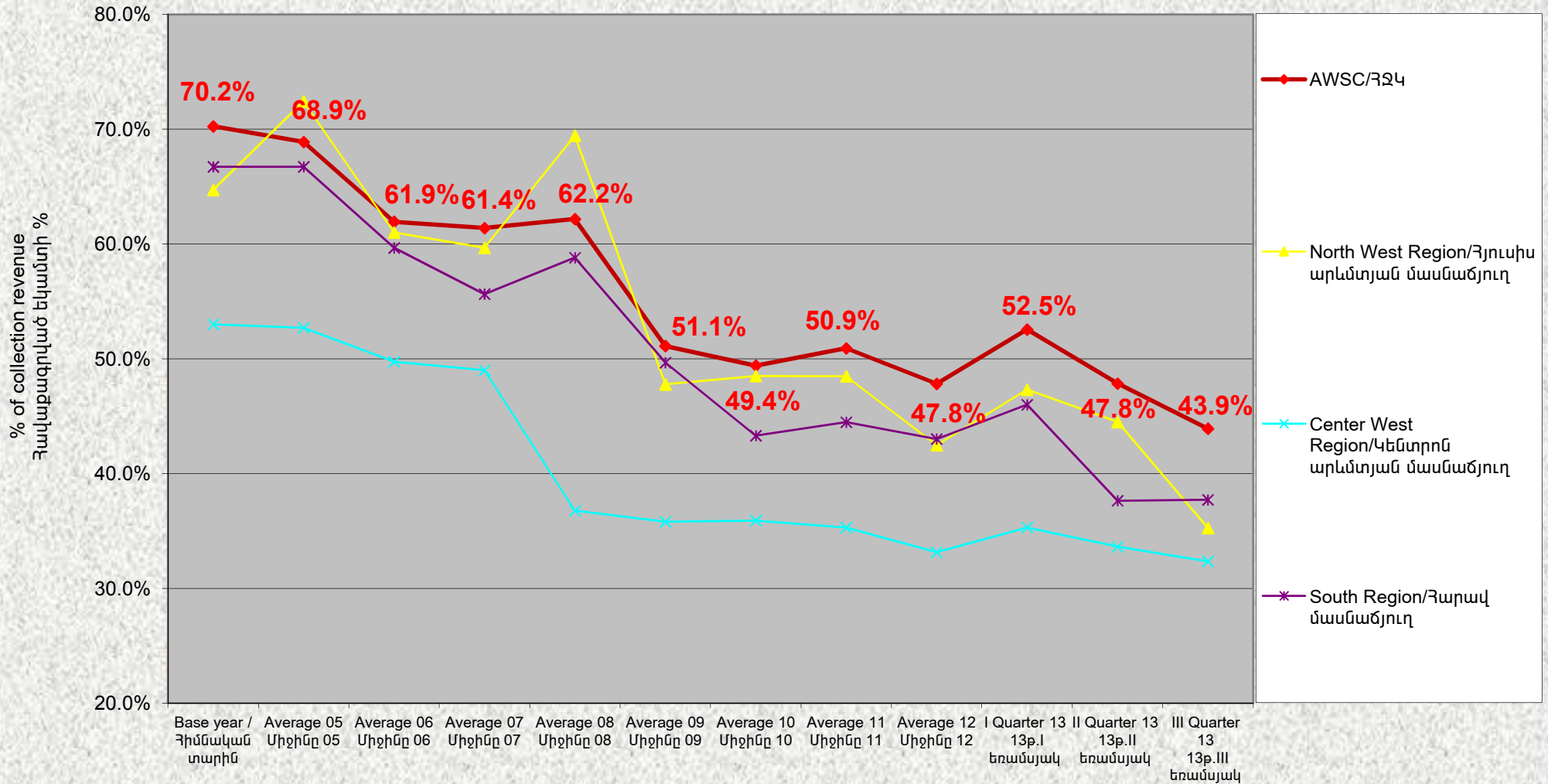

ՑՈՒՑԱՆԻՇ 24

ELECTRICITY CONSUMPTION IN Kwh/m3
Էլեկտրաէներգիայի տեսակարար սպառումը կվտ/մ3

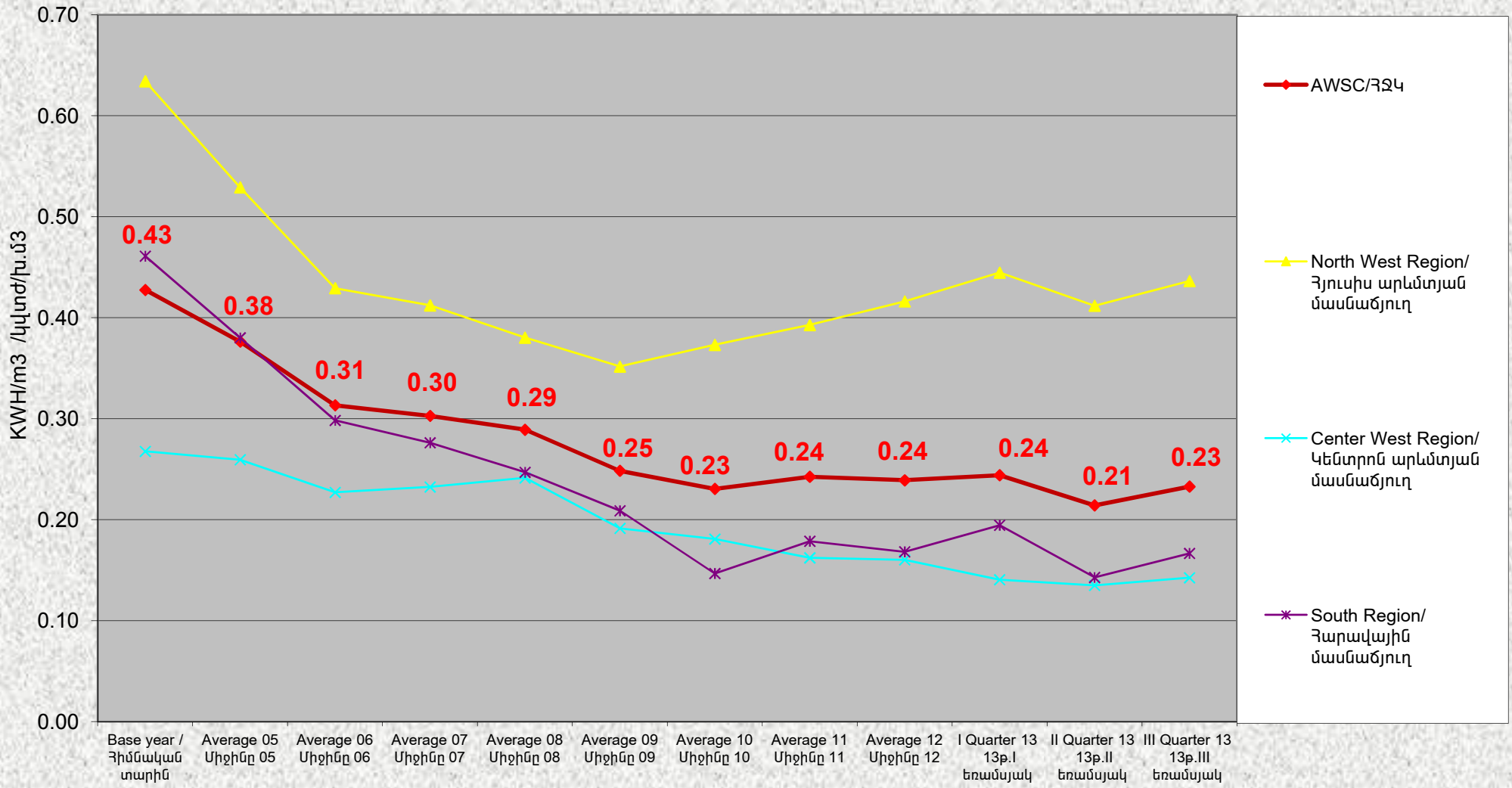

ՑՈՒՑԱՆԻՇ 25

PERCENTAGE OF WATER DISINFECTED
Ախտահանվող ջրի %

